



西貢區社區中心

SAI KUNG DISTRICT COMMUNITY CENTRE

電子月刊

2021年4月刊

【預約服務逐步開放及開放時間調整】

各位會員、街坊，隨著疫情緩和，好高興通知大家，中心會逐步開放更多預約服務，而非預約服務將會繼續暫停。服務使用者敬請先預約！

請留意我們的網站主頁及FB專頁公佈更多詳情。

為了配合恢復更多預約服務，我們將從 4月份 開始調整開放時間如下：

星期一：09:30-18:30

星期二：09:30-18:30

星期三：09:30-18:30

星期四：09:30-18:30

星期五：09:30-21:00

星期六：09:30-18:30

~午飯時間12:45-2:15pm中心將暫停開放~

火山探知館及西灣遊客資訊中心由2月18號起恢復服務

我們會透過中心 **Facebook 專頁** 發放最新消息及公告，請大家密切留意。

如對服務有任何查詢，請於辦公時間內致電 2792 1762 與當值同事聯絡。

中心會員手機應用程式



中心最新推出會員手機應用程式，希望以後同大家溝通及活動報名更加方便！

重點功能

- 會員可透過此應用程式知悉中心資訊、特別通告及小組通訊，充份接收中心最新消息
- 查閱已報名活動、個人會籍資料
- **活動報名**及透過電子支付平台**繳費**

登入及啟動步驟

1. 會員請使用網上表格
<http://bit.ly/3bRIQzN> 續會或申請會員
2. 完成後將於不多於5個工作天內收到 WhatsApp及電郵通知應用程式登入密碼及下載連結
3. 下載並安裝程式
4. 啟動程式並輸入登記電郵及登入密碼
5. 完成！可開始使用中心會員手機應用程式
6. 手機應用程式可作為電子會員證，取代實體會員證

搶先預載
中心會員
手機APP

iOS



Android



於Apple App Store / Google Play搜尋 **SKDCC**

iOS : <https://apple.co/3u9oXLJ>

Android : <https://bit.ly/2QTLDSd>

會員續會消息

各位會員！係時候續會啦！

新會籍期限為：2021年4月1日至2027年3月31日

會員優先於4月1日至下年度3月31日期間，以優惠價續會。
(4月1日新申請之會員不適用於優惠價)

個人會籍	原價收費\$20→續會收費\$10
三人家庭會籍	原價收費\$30→續會收費\$20
四人家庭會籍	原價收費\$30→續會收費\$25
五人家庭會籍	原價收費\$35→續會收費\$30

網上表格



續會程序

1. 會員請使用網上表格(<http://bit.ly/3bRIQzN>) 填寫續會個人資料
2. 會員將於不多於5個工作天內收到WhatsApp及電郵通知付款資料、中心會員手機應用程式登入密碼及下載連結
3. 會員可使用由手機應用程式網上繳交會員費用
4. 開啟程式主頁，點擊「活動報名」，然後選擇適用的活動「會籍收費」，繳付會員費用 (請留意個人及家庭會籍收費選項有所不同)
5. 完成後可透過程式檢視付款紀錄
6. 手機應用程式可作為電子會員證，取代實體會員證
(如仍需實體會員證，可致電聯絡中心接待處職員安排)

會員亦可透過預約，親臨本中心以現金方式辦理續會手續

核心服務拓展 – 基層醫療

根據由明愛專上學院2020年於蠔涌谷一帶村落進行的宜居度調查顯示，受訪的村民指出基層醫療服務尤其不足，長者居民必須前往將軍澳市中心滿足他們的醫療需要。雖然西貢區地區康健站將於2021年設立，但主中心將設立於將軍澳市中心。對於鄉郊村民而言，特意前往地區康健站獲取服務動機甚低，有礙居民得到相關服務，特別是進行健康風險評估及篩查。

什麼是基層醫療？

一般是指個人和家庭在一個持續醫護過程當中的第一個接觸點，也是醫療制度中的第一個護理層次，而醫療制度內其他部分亦是建基於這個層次。基層醫療服務不僅是醫治偶發性疾病，亦應在市民的家居環境中為個人提供終身(持續)、全面、全人醫護服務。基層醫療服務着重預防性護理，促進和保障人們身心健康，藉全人護理提升生活質素。(醫療改革諮詢文件，2008)

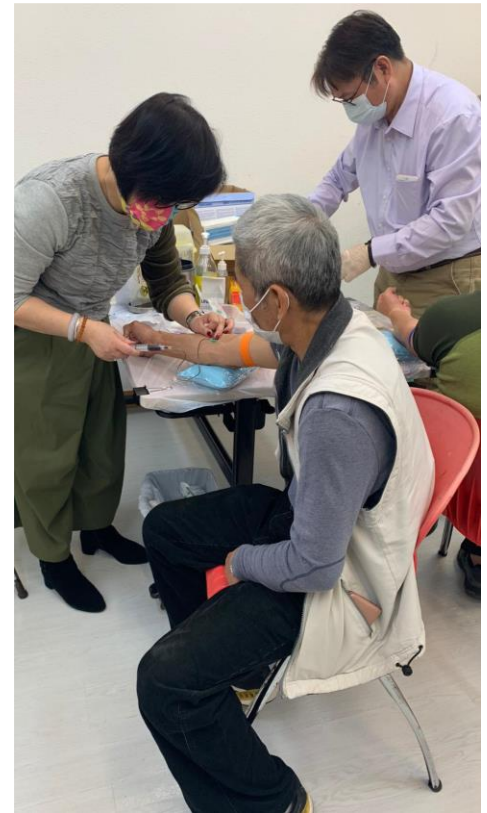

中心服務發展策略

中心早年留意到西貢鄉郊地區對基層醫療的需要，因此近年一直積極連結地區資源及積累相關服務經驗。未來，中心將以三個層面繼續發展西貢鄉郊基層醫療服務：

1. 加強鄉郊健康推廣及教育活動，活化地區資源及利用西貢鄉郊天然資源特質，推動健康生活模式，預防慢性疾病。
2. 跟進村民進行定期健康風險評估及篩查，識別高風險患病或病發的村民，預防慢性疾病。
3. 跟進及介入高風險患病或病發的村民，減輕他們患病或病發風險，維持他們健康狀況。



Messy Playgroup



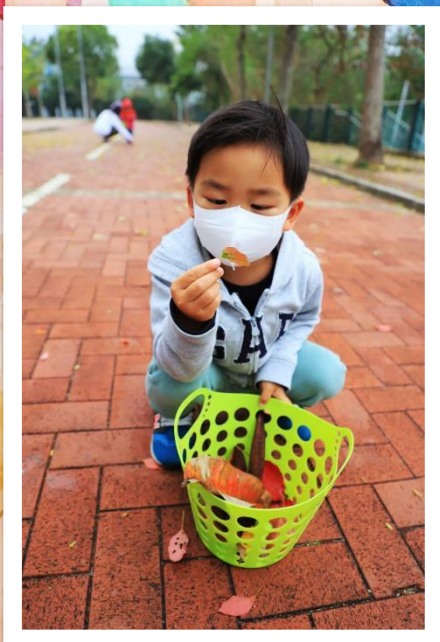

大自然教室





翻滾吧Youthuber 計劃完滿結束！

一班年青人組成「於西貢排緊隊」上山下海拍片介紹西貢人事物，製作認真、剪接有趣。讓我們一起重溫節目吧！

- ▶ <https://www.youtube.com/watch?v=ETBokZ9rayM>
- ▶ <https://www.youtube.com/watch?v=j2xfeRVLF0s>
- ▶ <https://www.youtube.com/watch?v=zpsYN-QwK0o>



#貢家聚鄉情

#社區投資共享基金



義工齊上義剪班學剪頭髮！之後有機會幫各位街坊同有需要人士剪頭髮啦！



Facebook專頁 @貢家生活網絡



關愛基金

非公屋、非綜援住戶生活津貼(2021)



2021年3月1日起為4人或以下合資格家庭開始接受申請

- 申請人可自行填寫申請表格，於辦公時間內將申請表連同證明文件遞交至中心的投遞箱。(不需要預約)
- 如需中心職員協助填寫表格，敬請致電2792 1762預約
- 中心將協助核對申請人資料，如有任何更改將以電話通知並預約到中心更改，敬請填寫清晰聯絡電話。

舊申請住戶

就曾受惠於2020年項目的住戶，秘書處將陸續向住戶發出確認符合受惠資格通知書及回條，屆時亦會向協助推行項目的服務單位提供空白的回條以便舊申請住戶確認符合2021年項目的受惠資格。

舊申請住戶需等待確認符合受惠資格通知書及回條寄到家中，填妥後交回中心處理新申請。如申請人(4人或以下家庭)於4月內仍未收到通知書，可到中心領取表格填寫。

新申請住戶

符合資格又從未申請過的西貢區住戶，有關指定入息限額及租金上限如下：

住戶人數	住戶入息限額 (元)	住戶租金上限(元)
1	15,100	7,550
2	22,000	11,000
3	26,800	13,400
4	33,500	16,750
5	36,900	18,450
6或以上	40,800	20,400

*如對申請有任何疑問，可致電27921762向本中心職員查詢。



中華電力社福機構慳電節能活動計劃 派發兒童及幼童口罩

感謝各街坊支持，名額已滿！

已登記人士，可於2021年2-6月期間，到中心領取口罩，日期詳列如下

4月12、13、14日

5月3、4、5日

6月7、8、9日

星期一、二、三

- 未能到期到中心領取口罩人士，可致電27921762與中心職員預約其他時間領取。
- 查詢: 2792 1762 張姑娘(Liz)

雖然此計劃口罩名額已滿，但如果街坊仍有需要，可與中心職員查詢，如合資格仍可取用中心口罩

天糧網(黃大仙/西貢) 短期食物援助服務

為弱勢人士或家庭提供短期食物援助，以協助其解決在生活開支上遇到的短暫困難。

服務對象

- 低收入人士及家庭
- 因突發事件需要緊急救濟的人士及家庭
- 符合每月入息及資產限額
- 沒有領取綜援金

申請資格

- 申請者必須有合理及明確的需要，而短期食物援助能紓緩其困境及給予其適切的幫助
- 申請者必須居於西貢區
- 每月入息及資產限額如下 (由1/8/2020起生效)

住戶人數	每月入息限額	實際入息水平	每月資產限額
1人	\$11,000	\$11,578	\$99,000
2人	\$18,700	\$19,684	\$132,000
3人	\$22,360	\$23,536	\$198,500
4人	\$26,100	\$27,473	\$264,000
5人	\$26,880	\$28,294	\$264,000
6人或以上	\$29,400	\$30,947	\$264,000

申請辦法

必須先致電2792 1762 向負責職員(社工吳先生)查詢並作初步評估，完成後預約進行面見及遞交資格。

DIY蚊怕水

義工齊齊“貢”

夏天將至，活動為長者製作手工蚊怕水，以及計劃
義工服務內容，發揮街坊自主及潛能。

日期：8/4- 6/5 (逢星期四)

節數：共5節

時間：下午2:30-4:00

地點：西貢區社區中心

費用：全免

名額：6名

對象：18歲以上，熱愛及
願意服務社區的人士
截止報名：3月31日
查詢及報名：INBOX或
致電2792 1762
(實習社工 阿峰)



親子晨早行：戶外小達人

你見過西貢晨光中嘅樹林與海灘嗎？
聽過唔同嘅雀仔點樣同你講早晨嗎？

完成由老師給予的互動小任務！過程中讓照顧者了解幼兒成長發展及自然的互動。

日期：7/4、21/4、12/5、26/5、
9/6、23/6 (星期三/6節)

時間：9:30-10:45am

對象：5歲以下幼兒及其照顧者

名額：每次4組親子

地點：中心集合再與老師一同前往周邊戶外地點進行



收費：\$480/6節

(幼兒 +1 名照顧者)

\$120/ 單次收費

*完成6節可獲小達人證書一張

報名及查詢：27921762 (貞貞老師)

大自然教室

與孩子走進自然

讓大自然成為孩子的老師

加開一班

活動內容：

透過一系列自然互動課程，(包括園野小手工/戶外探索/種植/園野煮食等等)，讓家長及幼兒了解幼兒成長及大自然的互動，回歸自然，提升幼兒活動多樣化。

對象：1歲半至3歲(幼兒及其家長)

名額：6對

日期：2021年4月13日至6月3日
(逢星期二及四，共16節)

時間：上午10:00-11:30

地點：本中心及戶外活動場地

費用：\$1920

報名：親臨本中心

查詢電話：2792 1762 Kitty老師



歷奇倍多Fun



由專業導師帶領，同你哋一齊參與歷奇活動，小朋友及大朋友也可以一齊玩吓，一齊郁動吓，一齊解難，一齊挑戰自己。唔好成日坐响度玩手機，快啲嚟報名玩吓啦！

報名及查詢：2792 1762 貞貞老師

組別：親子組
日期：5月1日(星期六)
時間：09:45-10:45
對象：2-4歲幼兒及其父或母
收費：\$270 一對
名額：6對親子
地點：中心

組別：兒童組
日期：5月1日(星期六)
時間：11:15-12:15
對象：5-6歲
收費：\$170
名額：6位
地點：中心

Zoom形式上堂
不受地理及時間限制
學好英文 話咁易

最新

NETWORK PROGRAM

外籍導師

Well done!

小組教學

收費：
\$ 10/一堂 (按月收費)-體驗價

時間表 Timetable
<https://bit.ly/3m2hYBu>



樂學天地-課餘託管服務計劃

日期	2020年9月至2021年6月
時間	15:00 – 18:30
地點	本中心
收費	基本月費 \$1984 合資格的低收入家庭可獲收費減免，每月收費為 \$750(全額津貼) / \$1367(半額津貼) / \$1573(1/3津貼)
對象	小一至小六學生 (雙職家庭將優先考慮)
名額	20名 (名額將視乎疫情最新發展)
目的	透過功課輔導及課後成長小組活動，支援區內雙職家庭在課後時間照顧子女的需要
內容	透過導師託管形式教育學生完成每天的家課，家課完成後必要時將給予個別學科溫習等，或由職員提供小組活動及玩具，直至課堂完結家長來接送回家
負責職員	譚兆君(Matthew Sir) / 曾春燕(Phoebe)
備註	<ol style="list-style-type: none"> 1. 參加者及其家長需出席一次親子面談，有意報名本計劃的家庭請致電 / 親臨中心留名並填寫申請表，以便安排稍後面談。 2. 課餘託管服務目標旨在為學童提供合適的學習環境，以解決學童功課上的疑難，同時為學童提供合適的課餘活動，協助學童建立有規律的託管生活，本服務並非補習服務及以催谷學童成績為目標，請家長留意以上中心服務安排。 3. 學生因事(例如生病、課外活動、家庭聚會等)而未能按時返回中心/放學，請預先致電通知負責職員。除上述事情外，本中心鼓勵學生按時出席(將計算出席率) 4. 如參加者及其家長有需要，中心可提供個別輔導服務。 5. 如參加者需要特別的學習支援和照顧，歡迎家長請致電與負責職員聯絡。

時間表	星期一 全人發展日	星期二 多元智能日	星期三 遊戲日	星期四 STEM學習日	星期五 健康運動日
下午3:00 - 下午3:30	學生集合				
下午3:30 - 下午4:00	茶點時間				
下午4:00 - 下午5:00	功課輔導#(功課/溫習)				
下午5:00 - 下午5:30	遊戲樂園				
下午5:30 - 下午6:30	成長小劇場*	手工工房*	遊戲樂園*	科研實驗室*	運動先鋒

#學生需要完成當日功課方可參與餘下其他活動

*成長活動主題會定期改變

青少年志趣活動 - 興趣探索(皮革篇)



每個人身邊都總會有與皮相關的產品，但是製作皮產品的經驗卻不是每個人都有，青年今次化身皮革師傅，製作皮革銀包，從介皮，修邊，襯色，一針一線把整個銀包縫製。體驗後青年都表示事前沒有想到一個細小的銀包有如此多的工序，實在不容易。

『樹木管理業講座』活動花絮



西貢區社區中心
SAI KUNG DISTRICT COMMUNITY CENTRE

職涯規劃系列

您就業
JOBS SAI KUNG

ISA QUALIFICATIONS

Tree Risk Assessment Qualification (TRAQ)

CERTIFIED ARBORIST ISA	MUNICIPAL SPECIALIST ISA	UTILITY SPECIALIST ISA	CERTIFIED TREE WORKER ISA CLIMBER SPECIALIST	CERTIFIED TREE WORKER ISA AERIAL LIFT SPECIALIST	BOARD CERTIFIED MASTER ARBORIST ISA
---------------------------	-----------------------------	---------------------------	--	--	--

『樹木管理業講座』活動花絮

『樹木管理業講座』已於2021年3月26日順利舉行，當日講座以網上講座形式進行，講座吸引區內區外有興趣人士參與，於網上進行交流。

中心特意請來經驗豐富的嘉賓講者，註冊樹藝師周志賢先生作分享。

當中分享到樹木管理業行內的情況及講者的經驗、介紹到各職系的進修途徑及晉升前景，即場為現場聽講的歡眾解答了入行的疑問。

希望有助大家藉今次講座，找到適合自己的增值課程，祝願大家早日發掘到自己嘅職業路向！

課程預告：本中心將會開辦「職業攀樹」相關的課程，如有興趣可在「貢您就業」FACEBOOK專頁PM我們，或者致電27978 9511 與湯先生查詢。



搜尋
貢您就業



成人/青年職業培訓系列

陪診員培訓計劃2021

課程內容

- 扶抱技巧，轉移長者技巧
- 長者常見疾病認識
- 陪診服務概況、陪診流程
- 長者溝通技巧等
- 長者服務實務體驗

入讀要求

- 無需經驗
- 任何16歲以上有興趣人士
- 具良好溝通及人際相處技巧
- 能填寫簡單中文報告

上課時間 (共4堂)

2021年4月27日(二) 上午0900 – 中午1200
2021年4月28日(三) 上午0900 – 中午1200
2021年4月29日(四) 上午0900 – 中午1200
2021年4月30日(五) 下午1400 – 下午1700

上課地點

本中心

報名方法

致電2798 9511與湯先生聯絡，
或親臨本中心報名

免費報讀

完成課程並合乎要求者
可獲安排入職兼職工作

疫情下繼續支援你！
搵我地傾下啦

搵工點算好？



詳情可瀏覽短片
<https://bit.ly/33XFLKi>

就業支援輔導服務

提供 就業資訊、支援輔導、工作導向 等服務
歡迎區內青年及準備就業人士搵我哋傾下
致電 2798 9511 或 2798 9073 與湯先生或周先生聯絡

Job

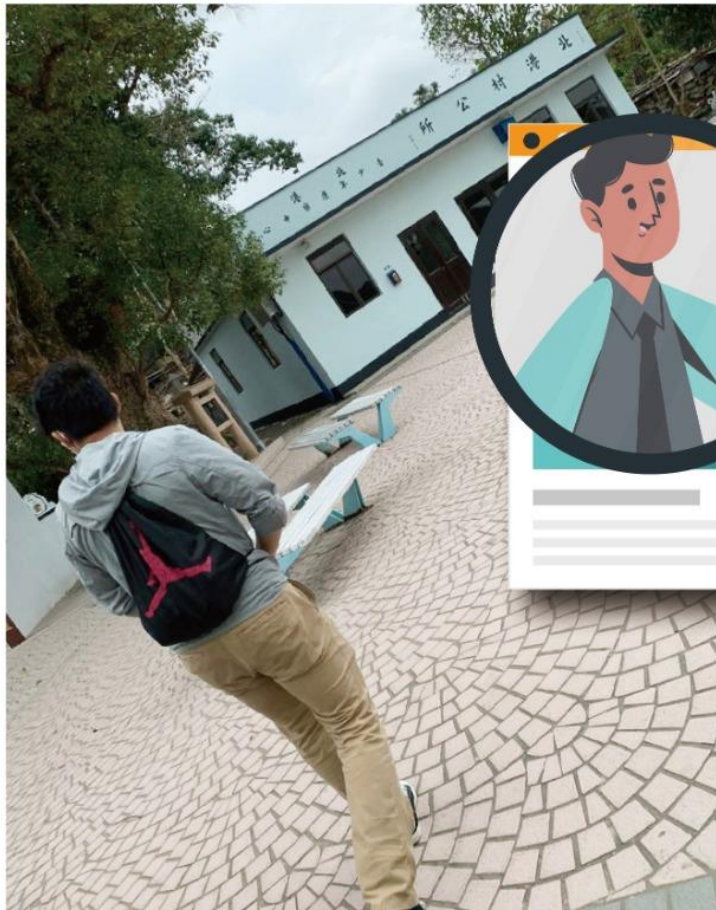

就業外展計劃

服務內容

- 1 就業資訊介紹
- 2 就業輔導
- 3 職業性課程介紹

疫情下，全港失業率上升。有見及此，西貢區社區中心本土青年就業服務開拓就業外展計劃，社工會以外展街頭形式，協助區內青年重投就業市場，提供就業輔導。

如有服務需要及查詢，歡迎致電 9361 8916 與
社工 Stephen Sir 或 9044 8962 與 社工 Sunny Sir 聯絡

「紙」因有您 再造紙工作探索

活動花絮

參加者親身嘗試再造紙的體驗，除了了解到紙張浪費對生態的影響，也認識到香港再造紙工藝及紙藝營銷的情況，如：環保創業者會在墟市中售賣環保創意再造紙押花賀咭、再造紙書籤及其他再造紙制品。

參加者自己動手做再造紙



參加者的環保再造紙作品



一班年青人正在努力地跟著導師做再造紙



西貢鄉郊社區遠程醫療及藥物指導試驗計劃

服務對象

居於西貢鄉郊，由機構跟進及情況穩定的長期病患長者
包括高血壓、糖尿病、膽固醇、痛風症等

新冠狀病毒疫情下，令到原本已面對出門不便的西貢鄉郊長者，更難以接觸主流醫療服務。本計劃希望為西貢鄉郊長期病患長者提供社區治療及跟進，以「視像診症」方式介入，再由護士、藥劑師及社區健康大使指導及監測病人用藥以及健康情況。

計劃現時已接收近40名長者，尚餘少量服務名額。中心希望此試驗計劃能成功將社區治療帶給鄉郊長者，並作為一種長期有效的服務模式，令更多鄉郊長者得以受惠。

計劃流程

1 註冊護士評估
合適個案

2 首次面談診症
(家中/中心)

3 醫生進行「視像診症」
及護士到戶會診(6次)

4 機構協助取藥及
送到長者家中

5 首次藥劑師到戶
(每個案1次)

6 護士以電話方式檢視病人
用藥及與照顧者溝通

計劃時間

2020年9月1日至2021年8月31日
(介入時期為12個月)

費用
全免

計劃查詢

電話: 2792 1762
註冊護士 芝姑娘

自己友社區陪診服務

提供陪診員及便利車到戶接載服務使用者，前往各醫院及診所覆診或治療
(便利車設有輪椅升降台)

服務時間：08:30-17:30

對象：六十歲或以上西貢居民及有個別需要的個人及家庭

價錢：陪診服務 (居住於西貢市區內的居民)



服務內容	收費
首 2 小時不包括便利車	\$180
首 2 小時包括便利車	\$250
其後每半小時	\$35
綜緩個案-首 2 小時包括便利車	\$110
綜緩個案-其後每半小時	\$30

* 不足2小時亦當2小時收費

陪診服務 (院舍個案/非西貢市區內居民)

服務內容	收費
3小時包鐘包括便利車	\$490
其後每半小時	\$75

* 不足3小時亦當3小時收費

查詢熱線：2792 1762 (寶琳姑娘)
西貢美源街8號 西貢區社區中心



#鄉村公益樂延年

齊齊做
認知訓練功課

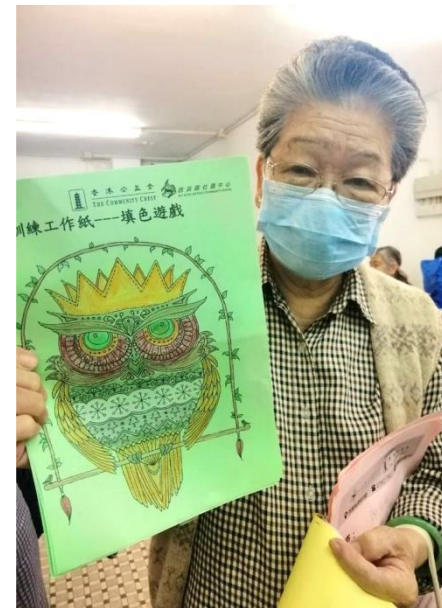

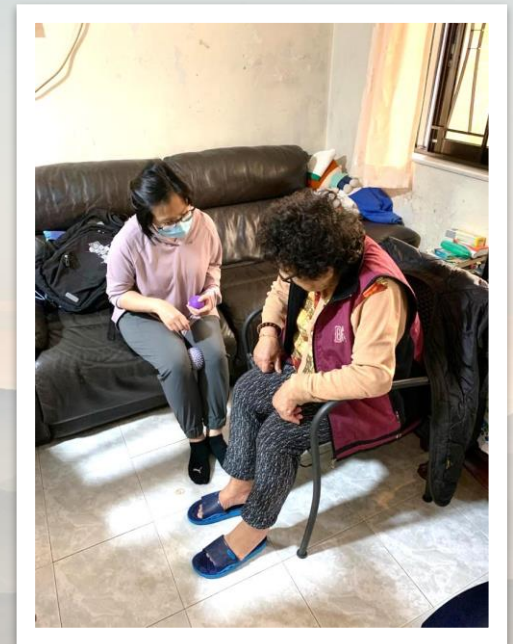

#維拉律敦治 · 荻茜慈善基金 遠觸醫療車

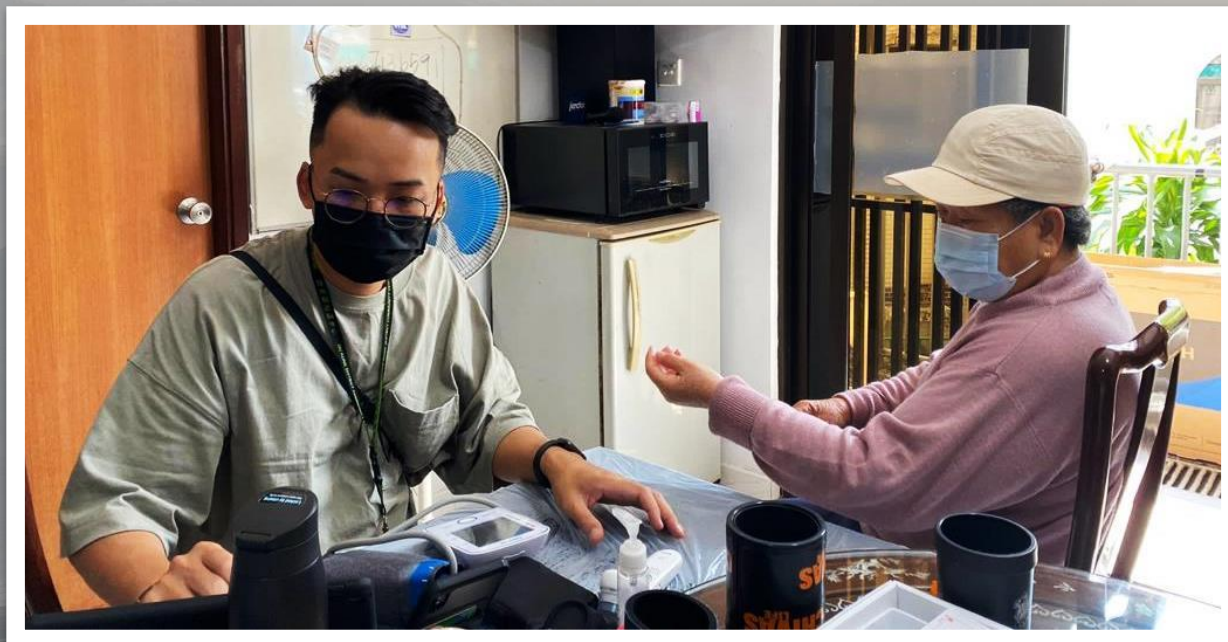



香港大學學生健康推廣



行山義工隊 網上簡介會

#長者社區照顧服務券試驗計劃

中心作為長者社區照顧服務券試驗計劃西貢區認可服務提供者，團隊由社工、護士、物理治療師等專業人士組成。我們提供家居照顧及日間護理的混合服務模式。服務使用者可以自由組合有關服務，以滿足使用者的服務需要。

中心的服務專車能夠前往各偏遠鄉村，另設有上門接送服務，歡迎查詢。

服務對象

居於西貢區及西沙公路沿線；及
獲社會福利署邀請參加「長者社區照顧服務券試驗計劃」的長者

服務內容

家居照顧服務		日間護理服務	
<ul style="list-style-type: none"> 基本及特別護理 個人照顧 家居清潔 復康訓練 送飯服務 護老者到戶服務 護老者支援 	<ul style="list-style-type: none"> 交通及護送服務 陪診服務 家居環境評估 輔導服務 	<ul style="list-style-type: none"> 個人照顧 護送服務 復康運動 認知訓練 藝術治療 園藝治療 自我照顧技巧訓練 跌倒風險評估 	<ul style="list-style-type: none"> 個別運動訓練指導 健康教育 護老者技巧訓練 輔導及轉介 膳食及茶點服務 社交及康樂活動 往返中心的護送/接載服務

服務收費

以服務組合形式提供，歡迎致電與職員查詢。

申請辦法

服務使用者可自行申請，或經其他福利機構轉介護老者(包括家人、親友)，可於辦公時間內致電2792 1762向負責職員查詢、約見進行評估及辦理手續。

#長者社區照顧服務券試驗計劃

根據消費物價指數，第三階段計劃的社區券價值將於2021年4月1日起調整如下：

日期	社區券價值
2020-2021	由4,130至9,870元
2021-2022 (由2021年4月1日起生效)	由4,170至9,980元 (在疫情期間特別安排，社區券持有人可按其特別需要使用低於4,170元的服務組合)

住戶每月收入及第三階段「長者社區照顧服務券」試驗計劃六個共同付款級別
(2021年4月1日生效)^{註一}

共同付款級別	I (綜合社會保障援助 受助人適用)	II	III	IV	V	VI
共同付款%	5%	8%	12%	16%	25%	40%

社區券價值 (2021-22價格水平)	不同價值社區券的共同付款金額 ^{註三}					
	(最低)	(最低)	(最低)	(最低)	(最低)	(最低)
\$4,170	\$209	\$334	\$500	\$667	\$1,043	\$1,668
至	至	至	至	至	至	至
\$9,980	\$499	\$798	\$1,198	\$1,597	\$2,495	\$3,992
	(最高)	(最高)	(最高)	(最高)	(最高)	(最高)

註一：以下按年調整的「家庭住戶每月收入」各級別限額是根據二零二零年第三季的「家庭住戶每月收入中位數」釐定

註二：包括不願意接受經濟審查的申請人士

註三：在最低至最高社區券價值內的共同付款金額是以購買該服務組合的社區券價值按持券人的共同付款百分比計算(以四捨五入計算)

機構退款政策

如因「惡劣天氣或疫情」不可抗力之因素(一般依據政府/政府部門指引)而無法推行之服務：

- 如因惡劣天氣 / 疫情 而停辦之班組或活動，如屬
 - 興趣班及遊戲學習小組(即：Playgroup)，本中心不會另行補課或改期，所交費用將扣除20%行政費用後退回餘額；
 - 班組或活動，將安排改期(唯所改日期如參加者未能出席，所繳費用恕不退還)或取消。取消活動所交費用將扣除20%行政費用後退回餘額。
- 弱勢家庭可獲豁免因以上原則取消班組/活動而扣除之行政費用：
 - 包括(但不限於)：領取在職家庭津貼、書簿津貼及綜援受助人。

班組名稱	舉辦日期	堂數	地點	時間	費用 Fee		對象	內容	名額	備註Remarks:
Class name	Date	Lesson	Place	Time	會員 (Member)	非會員 (Non-Mem)	Target	Details	Quota	負責職員/Staff : 李貝賢 Josephine
幼兒繪畫至多 FUN A (4月) Nursery Drawing Fun A (APRIL)	10/04- 24/04/20 21 (逢六)	3	本中 心	10:00- 11:00	HK\$24 0	HK\$270	3-7 歲	透過顏色鮮明的油粉 彩為基本，配合不同 的繪畫模式及主題創 作，加強兒童對線條、 空間及色彩之間的運 用，從而提升幼兒對 繪畫的信心及創作能 力。	6	本課程由資深導師任 教 1. 自備：A3畫簿 (14.3/4 x 11.1/4)、 25色油粉彩、圍裙及 手袖 2. 繪畫班學員另需帶 備基本文具 3. 此乃長期畫班，舊 生可優先
幼兒繪畫至多 FUN B (4月) Nursery Drawing Fun B (APRIL)	10/04- 24/04/20 21 (逢六)	3	本中 心	11:00- 12:00	HK\$24 0	HK\$270	3-7 歲			
幼兒繪畫至多 FUN C (4月) Nursery Drawing Fun C (APRIL)	10/04- 24/04/20 21 (逢六)	3	本中 心	13:00- 14:00	HK\$24 0	HK\$270	3-7 歲			
幼兒繪畫至多 FUN D (4月) Nursery Drawing Fun C (APRIL)	10/04- 24/04/20 21 (逢六)	3	本中 心	15:00- 16:00	HK\$24 0	HK\$270	3-7 歲			
幼兒繪畫至多 FUN E (4月) Nursery Drawing Fun C (APRIL)	10/04- 24/04/20 21 (逢六)	3	本中 心	15:00- 16:00	HK\$24 0	HK\$270	3-7 歲			

班組名稱	舉辦日期	堂數	地點	時間	費用 Fee		對象	內容	名額	備註Remarks:
Class name	Date	Lesson	Place	Time	會員 (Member)	非會員 (Non-Mem)	Target	Details	Quota	負責職員/Staff: 李貝賢 Josephine
兒童繪畫至多星 A (4月) Children Drawing Fun C (APRIL)	10/04-24/04/2021 (逢六)	3	本中心	12:00-13:00	HK\$270	HK\$300	6-12歲	本課程以多種形式和筆法去繪畫多元化的題材。透過不同實物和圖片，讓兒童學習色彩學、調色技巧。	6	本課程由資深導師任教 1. 自備：A3畫簿 (14.3/4 x 11.1/4)、25色油粉彩、圍裙及手袖 2. 繪畫班學員另需帶備基本文具 3. 此乃長期畫班，舊生可優先
兒童繪畫至多星 B (4月) Children Drawing Fun C (APRIL)	10/04-24/04/2021 (逢六)	3	本中心	14:00-15:00	HK\$270	HK\$300	6-12歲			
鋼琴班A (4月) Piano Class A (APRIL)	07/04-28/04/2021 (逢三)	4	本中心	10:00-18:30	\$ 140 (初級) 30分鐘	\$ 150 (初級) 30分鐘	本區人士	本課程採用個別教授模式上課，透過專業的鋼琴培訓，教授學生彈奏鋼琴技巧及樂理。 ♪導師可為學員代購買琴書及為學員報考英國皇家音樂試。	/	1.此班組名額已滿，如有興趣參加的會員，請在中心的辦公時間內親臨或致電本中心留名。 2.中心亦有鋼琴租借服務，如學員卻想租借鋼琴，可預先致電與負責職員聯絡，購買琴卡。
鋼琴班D (4月) Piano Class D (APRIL)	01/04-29/04/2021 (逢四)	5	本中心	10:00-18:30			本區人士			

班組名稱	舉辦日期	堂數	地點	時間	費用 Fee		對象	內容	名額	備註Remarks:
Class name	Date	Lesson	Place	Time	會員 (Member)	非會員 (Non-Mem)	Target	Details	Quota	負責職員/Staff: 李貝賢 Josephine
K-Pop Babies A (4月)	10/04-24/04/2021 (逢六)	3	本中心	10:00-11:00	HK\$255	HK\$285	4-6歲	課程利用現時最流行的韓國音樂，由淺入深教導學員基礎的舞蹈技巧，並會加上MV中的招牌舞步，令熱愛K-POP的你更加投入，更容易上手。少女時代、EXO.....讓學員跳得有型有款，趕快吧！趁這個暑期Be the next K-Pop Star。	6	<ol style="list-style-type: none"> 1. 本課程與「Miu 's Theatre & Dance」合辦。 2. 學員請穿著運動鞋及運動服裝。 3. 本課程設有延續班 4. 此乃長期班，舊生可優先
K-Pop Babies B (4月)	10/04-24/04/2021 (逢六)	3	本中心	12:00-13:00	HK\$255	HK\$285	4-6歲			
K-Pop Babies C (4月)	10/04-24/04/2021 (逢六)	3	本中心	14:00-15:00	HK\$255	HK\$285	4-6歲			
K-Pop Dance A (4月)	10/04-24/04/2021 (逢六)	3	本中心	11:00-12:00	HK\$255	HK\$285	6歲或以上	課程利用現時最流行的韓國音樂，由淺入深教導學員基礎的舞蹈技巧，並會加上MV中的招牌舞步，令熱愛K-POP的你更加投入，更容易上手。少女時代、EXO.....讓學員跳得有型有款，趕快吧！趁這個暑期Be the next K-Pop Star。	6	<ol style="list-style-type: none"> 1. 本課程與「Miu 's Theatre & Dance」合辦。 2. 學員請穿著運動鞋及運動服裝。 3. 本課程設有延續班 4. 此乃長期班，舊生可優先
K-Pop Dance B (4月)	10/04-24/04/2021 (逢六)	3	本中心	13:00-14:00	HK\$255	HK\$285	6歲或以上			

班組名稱	舉辦日期	堂數	地點	時間	費用 Fee		對象	內容	名額	備註Remarks:
Class name	Date	Lesson	Place	Time	會員 (Member)	非會員 (Non-Mem)	Target	Details	Quota	負責職員/Staff : 李貝賢 Josephine
元氣日語基礎課程 (4月)	10/04-24/04/2021 (逢六)	3	本中心	14:00-15:00	HK\$240	HK\$270	6歲或以上	本課程為初學者而設，內容包括基本50音發音、文法及日常用語及會話。導師透過生動的教學方式，讓兒童輕鬆學習日本之聽、說、讀、寫能力。	/	備註：導師皆均考獲N1 (日本語能力認定書) 合格或以上成績，豐富教授日語經驗。
跆拳道精英種子培訓班A (4-6月)	10/04-19/06/2021 (逢六) *1/5暫停	10	本中心	15:00-16:00	HK\$625	HK\$655	5-7歲或新生	內容： 1. 教授跆拳道之技巧，藉以鍛鍊兒童的體能、紀律和意志力。 2. 本課程設有各級色帶考試。 3. 屬長期訓練課程，有程度、級別之分。	6	1. 本課程與「香港跆拳道正道館之教練」合辦。 2. 學員請穿著運動鞋及運動服裝。 3. 本課程設有延續班 4. 此乃長期班，舊生可優先
跆拳道精英種子培訓班B (4-6月)	10/04-19/06/2021 (逢六) *1/5暫停	10	本中心	16:00-17:00	HK\$255	HK\$285	8歲或以上		6	

暴雨 / 颱風	雷暴警告	黃色暴雨	紅色暴雨	黑色暴雨	一號颱風	三號颱風	八號颱風或以上
中心開放/活動安排	活動舉行前一小時開始生效			活動舉行前兩小時開始生效			
中心開放	照常	照常	照常	暫停開放◆	照常	照常	暫停開放◆
中心內舉行之室內活動	照常	照常	照常#	取消◆#	照常	照常#	取消◆#
出外活動 (參觀、交流、宿營等)	照常 *(如預計天氣迅速惡化,中心可取消活動)	照常	取消	取消	照常	取消	取消
野外活動 (野外露營、旅行水上活動、遠足等)	取消	照常 *(如預計天氣迅速惡化,中心可取消活動)	取消	取消	照常 *(如預計天氣迅速惡化,中心可取消活動)	取消	取消

備註：

- 所有已繳交的費用，包括班組^{註1}、活動^{註2}及服務^{註3}，如因「惡劣天氣或疫情」不可抗力之因素(一般依據政府/政府部門指引)，將不會安排補堂及依據機構退款政策安排有關退款，參加者報名前須先閱讀有關條款。
- 會員及訪客請避免於天氣惡劣情況下前往中心。
- 倘若八號或以上颱風或暴風信號及黑色暴雨警告除下時，距離中心當日關閉的時間不足兩小時，當日將不會開放。
- 以上事項，中心不會作另行通知，如有查詢，請致電-2792 1762 天氣查詢電話-1878200
- 本中心保留一切活動最後安排之權利。

#天文台懸掛三號或以上風球/紅色、黑色暴雨警告信號，幼兒班組/活動/服務停止。

唯幼兒託管服務在天文台懸掛三號風球/紅色暴雨警告信號，仍會開放予有需要的人士，但家長需確保接送幼兒的安全。

*如預計天氣迅速惡化，中心可取消活動。

◆在8號風球或黑色暴雨警告信號取消後，中心於三小時後儘快恢復服務。

註1：班組泛指各室內活動小組、興趣班 註2：活動泛指戶外活動、遊戲日等 註3：服務泛指室內及戶外進行之服務

機構退款政策：

- 如因「惡劣天氣或疫情」不可抗力之因素(一般依據政府/政府部門指引)而無法推行之服務：
 - 如因惡劣天氣/疫情而停辦之班組或活動，如屬
 - 興趣班及遊戲學習小組(即：Playgroup)，本中心不會另行補課或改期，所交費用將扣除20%行政費用後退回餘額；
 - 班組或活動，將安排改期(唯所改日期如參加者未能出席，所繳費用恕不退還)或取消。取消活動所交費用將扣除20%行政費用後退回餘額。
 - 弱勢家庭可獲豁免因以上原則取消班組/活動而扣除之行政費用：
 - 包括(但不限於)：領取在職家庭津貼、書簿津貼及綜援受助人。
- 如中心主動提出班組及活動更改或取消(如：參加人數、場地安排或其他因素)；參加者所繳費用，會按程序全數退回。
- 本中心不接受參加者因私人事故，而缺席活動之退款申請。
- 個別班組/活動受個別資助款項單位退款指引所限，機構將按之為準；並會將有關條款註明於活動報名資料上，參加者報名前須先閱讀相關條款。
- 本中心保留更改活動及退款決定之權利。

退款手續：

- 於本中心報名的退款者請於公佈活動取消日期後一個月內，預約負責職員申請退款，逾期恕不辦理。退款手續完成前，參加者應妥善保留收據。
- 本中心亦不設網上退款服務。
- 所有透過網上報名所收取的手續費將一概不獲退還。

生效日期：二零二一年一月一日



Stay Safe & Healthy!



「安心出行」流動應用程式 “LeaveHomeSafe” Mobile App



使用簡單
Easy to Use

1

進入場所，
掃描場所二維碼
Scan the venue
QR code upon
arrival



2

離開場所，
按「離開」按鈕
Click “Leave” button
when leaving the
venue



使用「安心出行」流動應用程式：
By using the “LeaveHomeSafe” mobile app to –



可儲存個人出行記錄
Keep your own visit
records.



如曾經與確診者同時到訪同一場所，會
收到通知及健康建議
Receive notification and health advice
if you have visited the same venue as
a COVID-19 patient at the same time.



若用戶不幸確診，須向衛生防護中心提供
出行記錄協助進行流行病學調查
Provide visit records to the Centre for
Health Protection, if you are confirmed
positive of COVID-19, to assist in
epidemiological investigations.

下載程式
How to
Download



www.leavehomesafe.gov.hk

- 1 打開二維碼掃描器 / 相機
Open QR code scanner / camera
- 2 掃描左邊的二維碼打開「安心出行」網站
Scan the QR code on the left to access
the “LeaveHomeSafe” website
- 3 按下列支援平台下載程式
Download the app from the supporting platforms as follows



註：你的出行記錄及與確診者同時到訪同一場所的資訊，只會儲存在你的手機內
Note: Your visit records and information of visiting the same venue at the same time
as a COVID-19 patient will only be stored locally in your mobile phone.

中心場所內已張貼
「安心出行」
二維碼 QR code
到訪中心人士
可自主通過掃描
「二維碼」，記錄
自己進出中心
的時間，協助減低
病毒在社區散播的
風險。

如有場所出現
COVID-19 確診
個案，程式會向
相關用戶發出通知
和作出健康建議。





西貢區社區中心

SAI KUNG DISTRICT COMMUNITY CENTRE

本機構是以「西貢區社區中心有限公司」名義註冊之慈善機構

連結社區 關愛村民 愛護自然

☎ 2792 1762

📠 2791 0247

✉ skdcc@skdcc.org

📍 西貢美源街8號

🌐 www.skdcc.org

📘 西貢區社區中心

📺 SKDCC 西貢區社區中心

